



COMUNE DI PORTOMAGGIORE
Provincia di Ferrara

**AVVISO PUBBLICO DI SELEZIONE PER ESAMI
PER L'ASSUNZIONE DI N. 2 UNITA' A TEMPO PIENO E INDETERMINATO
CON PROFILO PROFESSIONALE DI
"COLLABORATORE PROFESSIONALE"
Categoria B3
da assegnare al Settore Tecnico del COMUNE DI PORTOMAGGIORE
di cui al Prot.gen.le Unione n. 0017346 del 04/08/2020**

VADEMECUM PER IL CANDIDATO
Criteria di comportamento e disposizioni della Commissione
Prova teorico e/o pratica del 27/10/2020

Per accedere alla struttura sede di svolgimento della prova, i candidati devono sottoporsi al **rilevamento della temperatura**, indossare la **mascherina** (per tutta la durata della prova e fino all'uscita dai locali individuati per lo svolgimento della stessa) e procedere **all'igienizzazione delle mani** con soluzioni idro-alcoliche, messe a disposizione dall'amministrazione.

Durante lo svolgimento della prova non sarà consentita la consultazione di testi di legge, manuali, appunti, manoscritti, dizionari, ecc.

Non sarà altresì consentito ai candidati tenere con sé telefoni cellulari, palmari o altra strumentazione informatica. Gli stessi dovranno provvedere al loro spegnimento **e a disporli a vista sul piano di lavoro**. La violazione di tale disposizione, comporta l'esclusione del candidato dal concorso.

Durante le prove non è consentito ai concorrenti comunicare in alcun modo tra loro. Eventuali richieste devono essere poste esclusivamente ai membri della Commissione a voce alta, in modo che tutti i presenti possano ascoltare la domanda e la relativa risposta, senza abbandonare la propria postazione, per garantire la massima sicurezza.

Gli elaborati devono essere realizzati, a pena di nullità, utilizzando esclusivamente il materiale fornito dalla Commissione (carta, penna, ecc.).

Qualunque segno di riconoscimento o riferimento nel testo della risposta che possa servire ad identificare l'autore dell'elaborato comporta l'annullamento della prova d'esame, e la conseguente esclusione del candidato medesimo, a giudizio insindacabile della Commissione. La scrittura in "STAMPATELLO" non costituisce per ciò solo segno di riconoscimento.

Il candidato che disturba l'ordinato svolgimento della prova verrà espulso; analogamente si procederà nel caso di scambi di elaborati o di copiatura tra candidati e, in tal caso, l'esclusione è disposta nei confronti di tutti i candidati coinvolti.

Il concorrente che contravviene alle disposizioni di cui sopra o comunque venga trovato a copiare da appunti o testi non ammessi, o da altro concorrente, è escluso immediatamente dalla prova.

Il Segretario provvede a mettere a disposizione, direttamente nelle loro postazioni, poste ad una distanza fra loro di almeno 2 metri, il materiale necessario per lo svolgimento della prova nel rispetto dell'allegato parte integrante -3 alla Ordinanza n. 98/2020 della R.E.R.:

- una busta grande;
- una busta piccola contenente un modulo nel quale indicare le proprie generalità;
- due fogli protocollo vidimati da due componenti la commissione giudicatrice;
- una penna;

Tutto il materiale cartaceo è stato tenuto in quarantena preventiva.

SVOLGIMENTO

Il candidato dovrà redigere tutte le risposte nei fogli protocollo; in caso di utilizzo di un foglio protocollo per la redazione della "brutta copia" lo stesso dovrà poi essere **barrato**, in maniera da consentire alla Commissione di procedere, nel corso della successiva valutazione, all'esame solo di quella che, per il candidato, è la versione finale/definitiva dell'elaborato svolto. Tutti i fogli protocollo consegnati dalla Commissione dovranno poi essere inseriti all'interno della busta grande.

I candidati avranno a disposizione 2,30 ore di tempo per concludere la prova. Successivamente, trascorso il termine concesso per lo svolgimento della prova teorico e/o pratica, i candidati dovranno consegnare la busta grande contenente la busta piccola chiusa con all'interno il modulo compilato delle generalità. Il tutto sigillato e consegnato al Segretario.

La Commissione decide di stabilire i seguenti criteri al fine della successiva valutazione e dell'attribuzione dei punteggi:

1. corretto inquadramento dell'argomento oggetto del quesito dal punto di vista strettamente tecnico.
2. corretto inquadramento dell'argomento oggetto del quesito, dal punto di vista normativo e del contesto dell'ente locale
3. capacità di sintesi, correttezza e chiarezza espositiva

Così come contemplato dall'art. 22 del Regolamento "Reclutamento e selezioni esterne del personale" (stralcio al Regolamento di Organizzazione degli Uffici e dei Servizi Comunali del Comune di Portomaggiore), approvato con G.C. n. 44 dell'08.08.2004 e ss.mm.ii., la valutazione delle prove dei candidati, avverrà, sulla base dei Criteri sopra descritti e sarà determinata dalla media aritmetica dei voti espressi in forma palese da ciascun commissario avente diritto al voto, da assegnare ad ogni elaborato, utilizzando la seguente scala:

ottimo	30 punti
Buono	da 27 a 29 punti
Discreto	da 24 a 26 punti
Sufficiente	da 21 a 23 punti
non del tutto sufficiente	da 18 a 20 punti
Insufficiente o incompleta	da 0 a 17 punti

La prova si ritiene superata se il candidato ottiene un punteggio di almeno 21/30.

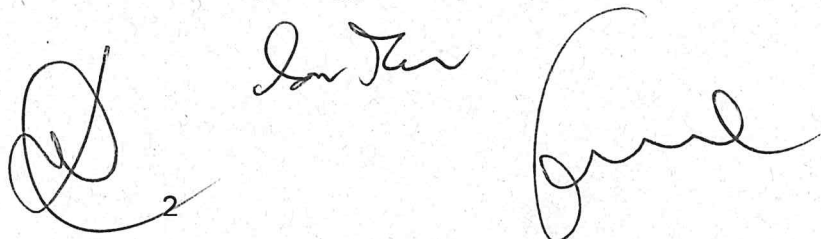

IL PRESIDENTE

ing. Luisa Cesari

A handwritten signature in black ink, appearing to be 'L. Cesari', written over a horizontal line.

I COMMISSARI

arch. Antonio Molossi

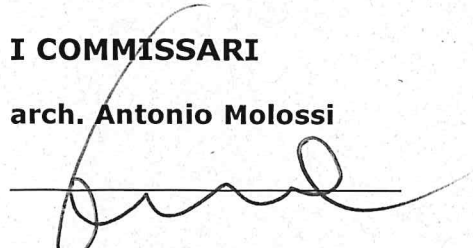
A handwritten signature in black ink, appearing to be 'A. Molossi', written over a horizontal line.

ing. Murtas Daniele

A handwritten signature in black ink, appearing to be 'D. Murtas', written over a horizontal line.

IL SEGRETARIO

Angela Lolli

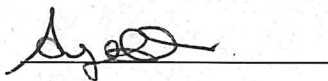
A handwritten signature in black ink, appearing to be 'A. Lolli', written over a horizontal line.



COMUNE DI PORTOMAGGIORE
Provincia di Ferrara

**AVVISO PUBBLICO DI SELEZIONE PER ESAMI
PER L'ASSUNZIONE DI N. 2 UNITA' A TEMPO PIENO E INDETERMINATO
CON PROFILO PROFESSIONALE DI
"COLLABORATORE PROFESSIONALE" Cat. B3
Settore Tecnico del COMUNE DI PORTOMAGGIORE
di cui al Prot.gen.le Unione n. 0017346 del 04/08/2020
PRIMA PROVA - teorico e/o pratica**

Prova A)

1. Il candidato elenchi i controlli da eseguirsi sui vari componenti di un impianto elettrico, soffermandosi su periodicità, modalità, scopo ed eventuali criticità e approcci di intervento.
2. Il candidato descriva il quadro elettrico di un impianto di pubblica illuminazione raffigurato in figura I.
3. Visto l'elemento riportato nella figura II il candidato descriva il tipo di vegetazione, l'approccio alla potatura, le accortezze da prendere e le criticità prevedibili.
4. Viene segnalata la presenza di una grossa buca che occupa parzialmente una via comunale in zona periferica. Il candidato descriva l'approccio da seguire, per l'immediata messa in sicurezza.
5. Nella realizzazione di lavori di allestimento di un palco su pubblica piazza, il candidato elenchi i D.P.I. necessari, descrivendo chi abbia l'onere di procurarli e ogni altro obbligo connesso, la loro funzione protettiva e le modalità di utilizzo.

PROVA A

Fig I

Handwritten signature

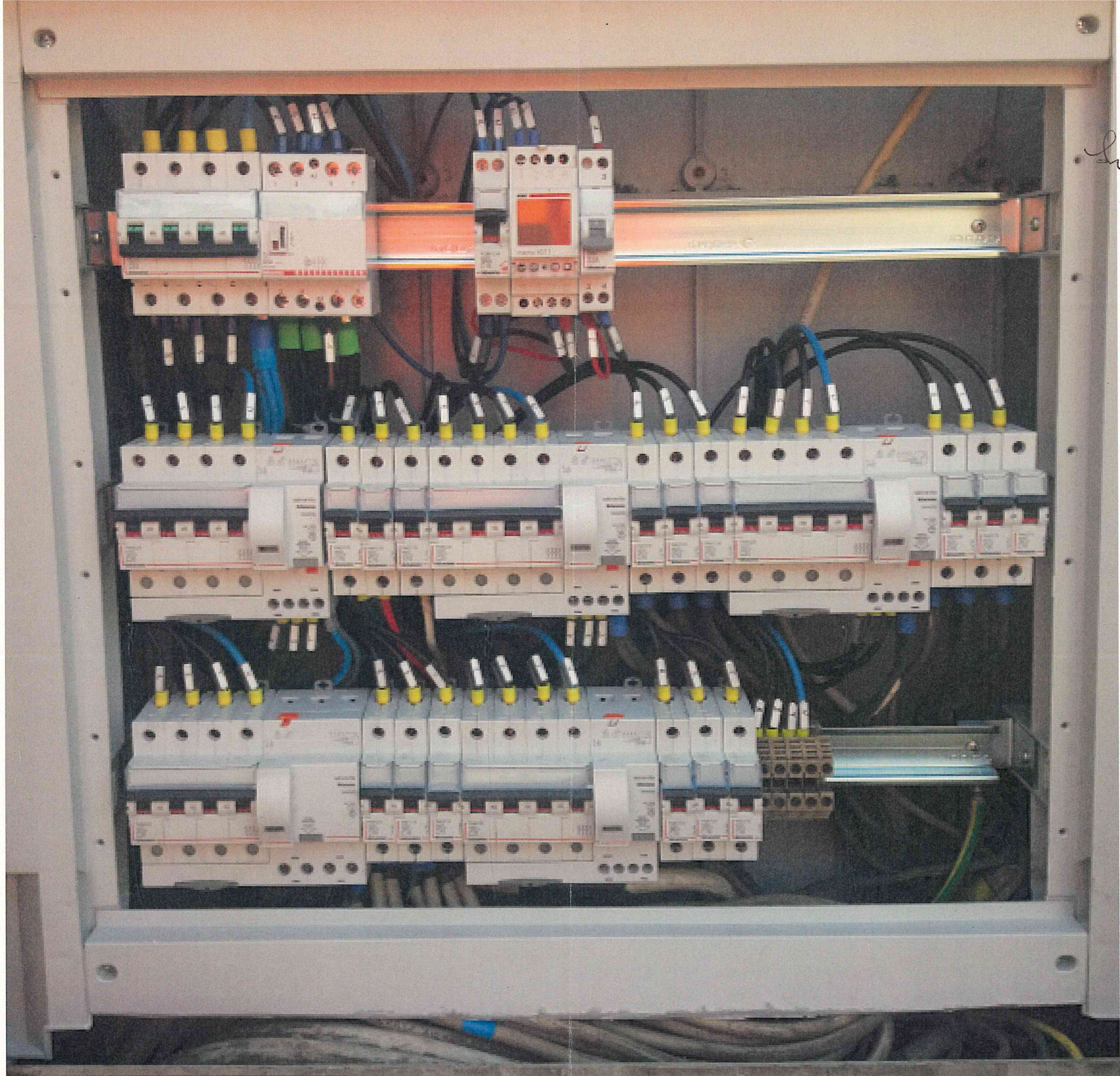

PROVA A Fig II

San Don

Q
gine



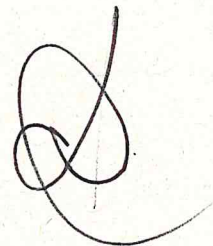

COMUNE DI PORTOMAGGIORE
Provincia di Ferrara

**AVVISO PUBBLICO DI SELEZIONE PER ESAMI
PER L'ASSUNZIONE DI N. 2 UNITA' A TEMPO PIENO E INDETERMINATO
CON PROFILO PROFESSIONALE DI
"COLLABORATORE PROFESSIONALE" Cat. B3
Settore Tecnico del COMUNE DI PORTOMAGGIORE
di cui al Prot.gen.le Unione n. 0017346 del 04/08/2020
PRIMA PROVA - teorico e/o pratica**

Prova B)

1. Il candidato elenchi i controlli da eseguirsi sui vari componenti di un impianto elettrico, soffermandosi su periodicità, modalità, scopo ed eventuali criticità e approcci di intervento.
2. Il candidato descriva il quadro elettrico raffigurato in figura I.
3. Visto l'elemento riportato nella figura II il candidato descriva il tipo di vegetazione, l'approccio alla potatura, le accortezze da prendere e le criticità prevedibili.
4. Viene segnalata la presenza di un palo della pubblica illuminazione piegato, che occupa parzialmente una via comunale in zona periferica. Il candidato descriva l'approccio da seguire, per l'immediata messa in sicurezza.
5. Nella realizzazione di lavori di tinteggiatura dell'interno di un'aula scolastica, il candidato elenchi i D.P.I. necessari, descrivendo chi abbia l'onere di procurarli e ogni altro obbligo connesso, la loro funzione protettiva e le modalità di utilizzo.

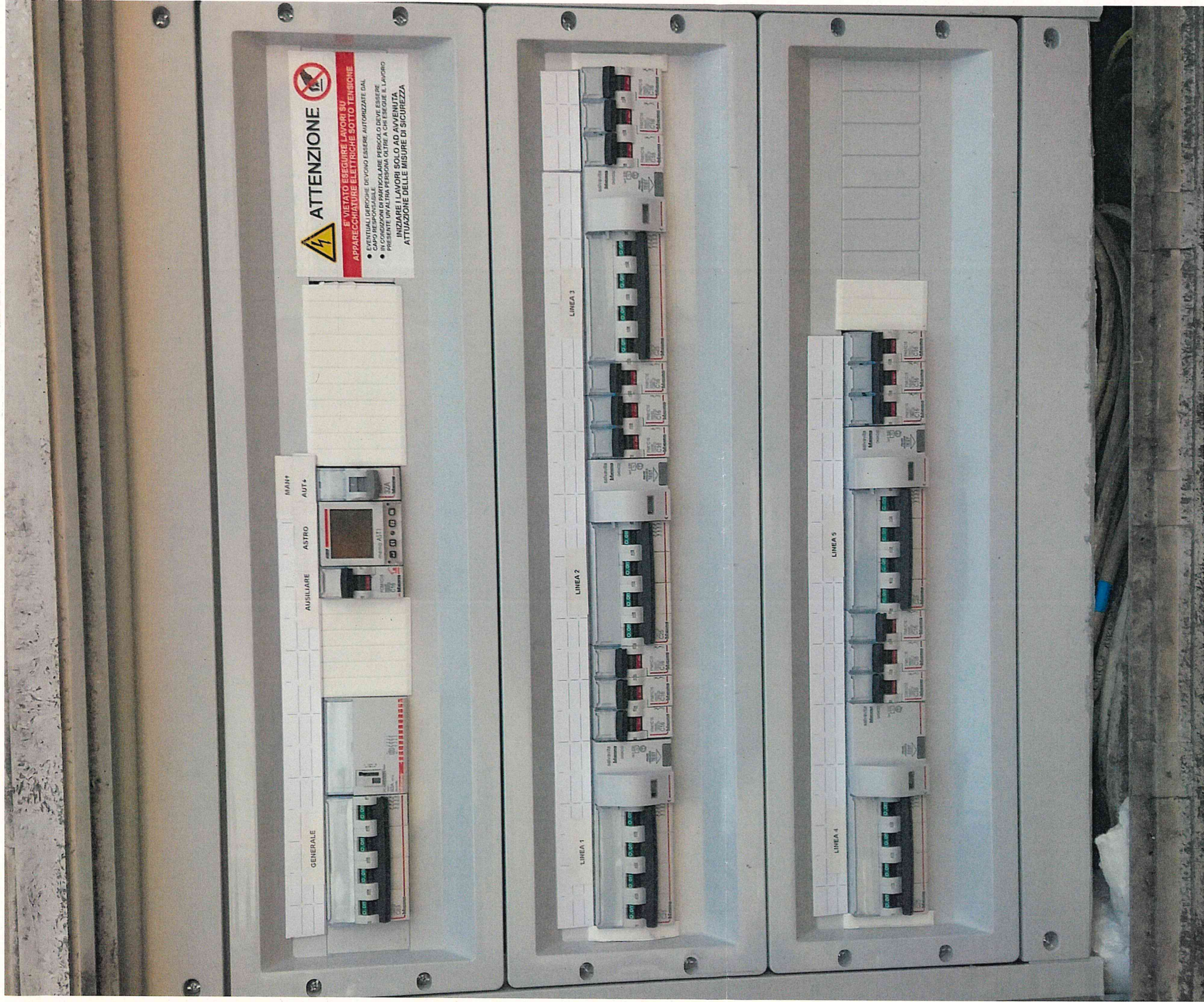

ATTENZIONE

È VIETATO ESEGUIRE LAVORI SU APPARECCHIATURE ELETTRICHE SOTTO TENSIONE

- EVENTUALI DIRIGENTI DEVONO ESSERE AUTORIZZATE DAL CAPO RESPONSABILE
- IN CONDIZIONI DI PARTICOLARE PERICOLO DEVE ESSERE PRESENTE UN'ALTRA PERSONA OLTRE A CHI FEGUE IL LAVORO

INIZIARE I LAVORI SOLO AD AVVENUTA ATTUAZIONE DELLE MISURE DI SICUREZZA

MAINT
ASTRO
AUSILIARE
AUT

GENERALE

LINEA 3

LINEA 2

LINEA 1

LINEA 4

LINEA 5

PROVA B Fig I

Handwritten signature

PROVA B Fig II

Isu Tu

Q
guel

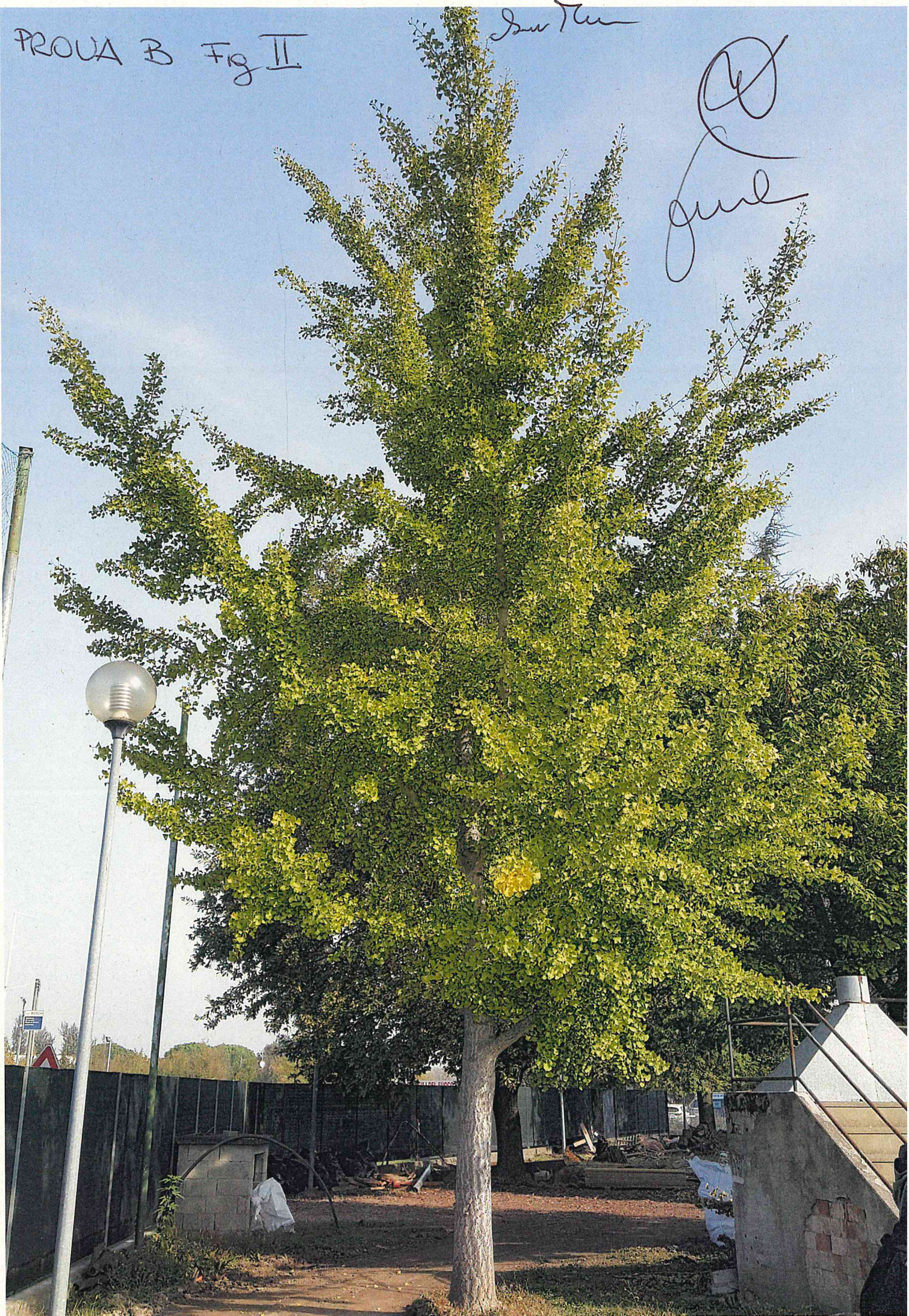



6.
COMUNE DI PORTOMAGGIORE
Provincia di Ferrara

**AVVISO PUBBLICO DI SELEZIONE PER ESAMI
PER L'ASSUNZIONE DI N. 2 UNITA' A TEMPO PIENO E INDETERMINATO
CON PROFILO PROFESSIONALE DI
"COLLABORATORE PROFESSIONALE" Cat. B3
Settore Tecnico del COMUNE DI PORTOMAGGIORE
di cui al Prot.gen.le Unione n. 0017346 del 04/08/2020
PRIMA PROVA - teorico e/o pratica**

Prova C)

1. Il candidato elenchi i controlli da eseguirsi sui vari componenti di un impianto elettrico, soffermandosi su periodicità, modalità, scopo ed eventuali criticità e approcci di intervento.
2. Il candidato descriva i componenti elettrici raffigurati in figura I.
3. Visto l'elemento riportato nella figura II il candidato descriva il tipo di vegetazione, l'approccio alla potatura, le accortezze da prendere e le criticità prevedibili.
4. Viene segnalata la presenza di un segnale stradale piegato dal vento che occupa parzialmente una via comunale in zona periferica. Il candidato descriva l'approccio da seguire, per l'immediata messa in sicurezza.
5. Nella realizzazione di lavori di pulizia dei canali di gronda di un edificio scolastico, il candidato elenchi i D.P.I. necessari, descrivendo chi abbia l'onere di procurarli e ogni altro obbligo connesso, la loro funzione protettiva e le modalità di utilizzo.

PROVA C Fig. I

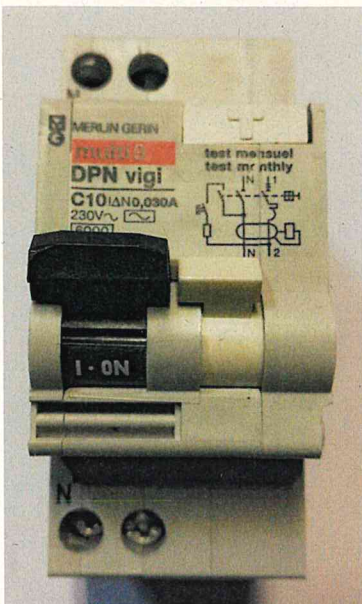
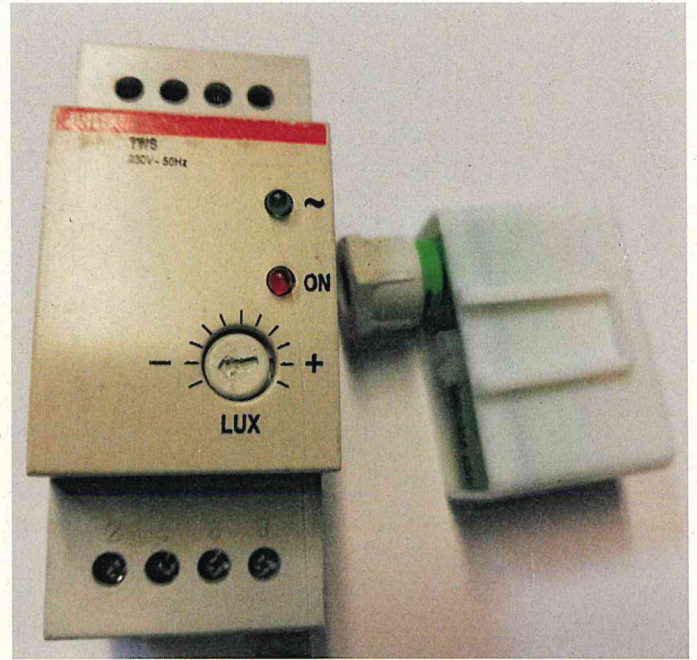

And
Q
Jan Tan



And

PROVA C fig II

D

*giallo
Loro Tor.*

